

## Americana de Can Pistras

### QUÈ NECESSITEU?

- La tela de l'americana la trobareu a **Teixits Baig**. Només cal que demaneu per la **tela de l'americana de Can Pistras**. També la podeu comprar online a [tela.cat](http://tela.cat) i que us ho portin a casa o passar-ho a buscar per la botiga. En concret, necessiteu:
  - **3 metres de farcell** de 1,15 metres d'amplada o **2 metres de farcell** de 1,60 metres d'amplada.
  - **1,50 metres de ras de color marró fosc**.
  - **0,25 metres d'entretela**. (les modistes ja n'acostumen a tenir)
- Comprar **dos botons** de sastre d'americana de **color marró** amb **quatre forats**. Els podeu trobar a la merceria **Crismir** o **Camanyes**.
- Comprar **dues "hombres"** d'home.

### QUINS PATRONS NECESSITEU?

Els patrons que es fan servir són els patrons que s'usen per fer qualsevol americana. Són aproximadament com el **croquis** que s'adjunta. Si algú no té patrons d'aquest model, demaneu-los a qualsevol persona de la comissió de comparsa.

- L'americana consta de quatre parts (davant dreta i esquerra; darrera dreta i esquerra), dues mànigues i coll.
- Butxaques: dues a la part inferior i una a la part superior esquerra.

### COM ES FA L'AMERICANA??

- **Coll:** S'ha d'agafar la zona de sanefa de la tela. La tela s'ha de folrar d'entretela perquè quedi més dur.
- **Cos:** Usar la tela dels quadradets (sense sanefa).
- **Mànigues:** Usar la zona de quadradets. S'ha de tallar la tela verticalment per aprofitar la zona de sanefa, que serà els punys de l'americana (així no caldrà fer afegits). LES MÀNIGUES NO PORTEN BOTONS.
- **Butxaques:**
  - **Butxaques inferiors:**

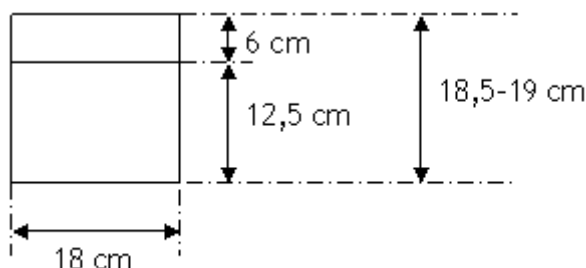

La sanefa es col·loca de manera que quedi la zona marró fosc més ampla a dalt. Així:



➤ **Butxaca superior:**

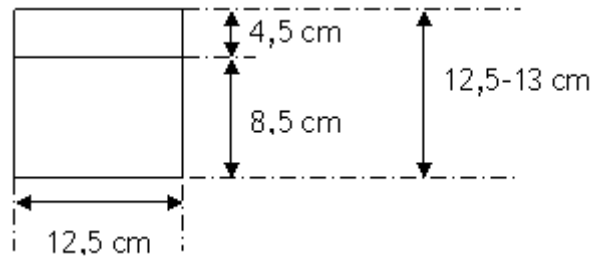

En aquest cas, la sanefa va al revés, és a dir:

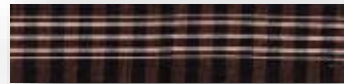

L'americana va folrada de ras marró, que us donaran a la botiga quan demaneu la tela de Can Pistras. Recordeu que l'entretela no va inclosa.

Un cop feta l'americana, doneu a la comparsa el que us hagi sobrat de tela (aproximadament 50 cm), ja que en els 3 metres que us donaran hi ha inclosa la tela per la butxaca de la faldilla.

**ATENCIÓ:** No talleu la tela de la comparsa abans de fer l'americana, ja que pot ser que aleshores no us quadrin els patrons.

## PATRONS DE L'AMERICANA

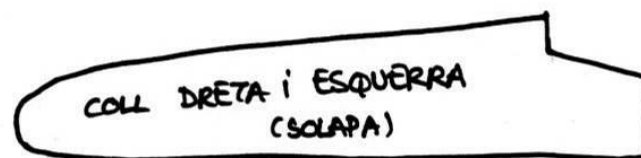

## FOTOS DE L'AMERICANA

- L'americana sencera:



- El coll: fixe-u-vos que està fet amb la zona de sanefa.



➤ **Mànigues:**

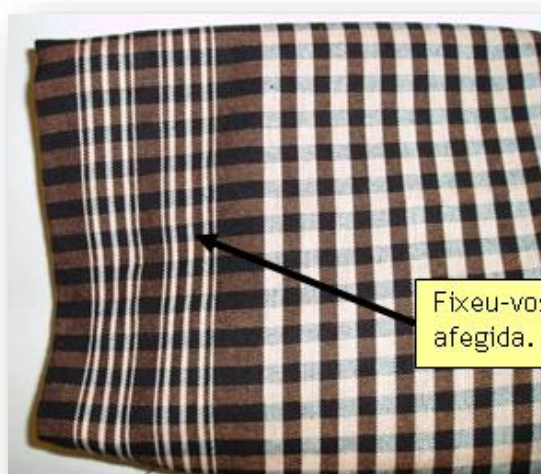

Fixeu-vos que la sanefa no està afegida.

➤ **Butxaques:**

- **Inferiors:** Mireu bé com va col·locada la zona de sanefa.



- **Butxaca superior esquerra:** Mireu la sanefa, és al revés que l'anterior!!



- **Finalment es folra:**



**I ja tenim a punt l'americana de Can Pistras!**

## Faldilla de Can Pistras

La tela negra per la faldilla també la trobareu a [Teixits Baig](#). Només cal que demaneu per la **tela de la faldilla de Can Pistras**. Necessiteu:

- **0,60 cm de stretch de color negre** per la faldilla
- **0,30 cm de farcell** per la butxaca i la cinturilla.

### LA ROBA NEGRA

1. Doblegar la roba negra de manera que quedin les dues puntes a dins.

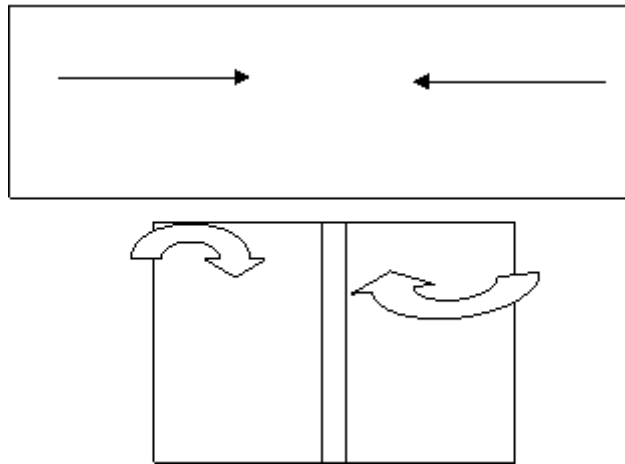

2. Posar un patró a cada doblec per la banda doble, de tal manera que se'ns pugui doblegar la roba. Posant la part recta del patró a la banda de més enfora.

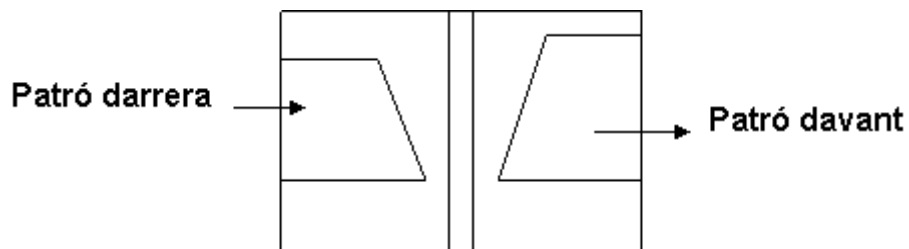

3. Passar punts fluixos per tot el contorn del patró (s'ha de fer arran de patró).

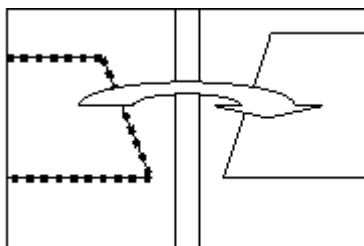

**Igual a les dues bandes**

4. Obrir la roba pels fils fluixos i tallar els fils, així tindrem ja la part del davant i la del darrera de la faldilla.

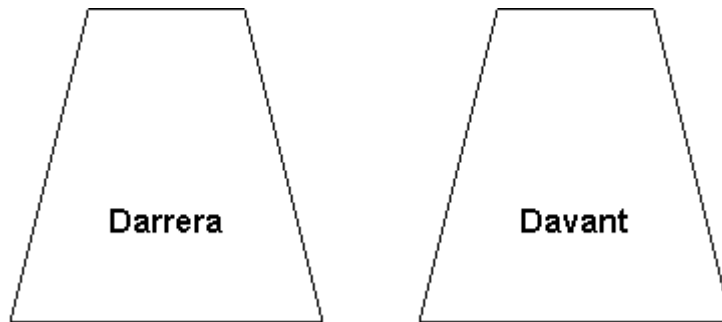

5. Quan ja tens la forma marcada de les dues parts, talles per la línia de fils de tal manera que deixis uns 3 cm per després poder tallar la roba.

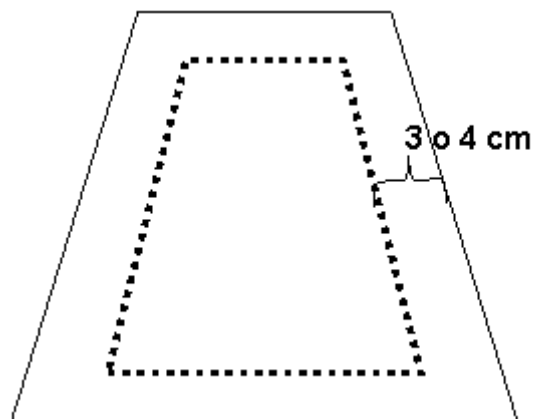

### **BUTXACA PER LA FALDILLA**

1. Retallar la tela de farcell per la línia ratlla-punt-ratlla del patró (zona 1).



2. Un cop retallada, fer la vora per la línia contínua.
3. Agafar el tros de tela corresponent a la zona 2.



4. Retallem la zona indicada al dibuix.



5. Un cop tallat la dobleguem de manera que només es vegi una sanefa. Ho cosim perquè no es desfili. Veureu que hi ha una zona marró més ampla que l'altra. La més ampla va a la part superior.



6. Ajuntem les dues parts i ja tenim la butxaca feta!!

➤ **En el cas de que es vulgui fer una butxaca útil:**

7. Folrar la butxaca per dins per evitar els fils.

8. Posar una tira d'1 cm o menys de 'belcro' per tal de poder-la obrir i tancar.

## LA ROBA DE QUADRES

1. Doblegar la roba fent coincidir els quadres.

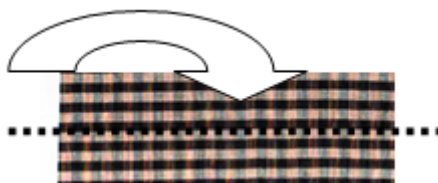

2. Posar els patrons, igual com amb la roba negra i passar punts per marcar la forma.



3. També s'ha de marcar la pinça amb els punts de fil.

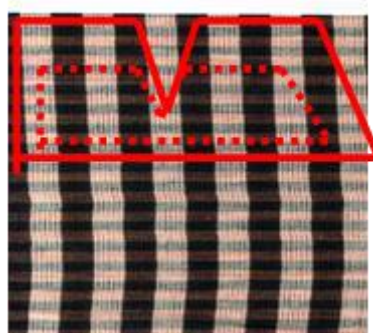

4. Obrir la roba i tallar els fils.
5. Tallar la roba per la línia de fils deixant una mica més de roba.
6. Quan ja tenim les dues parts, estirar-les sobre la taula, agafar el folre marró i posant-lo a sobre de la roba, enganxar-lo amb agulles perquè no es mogui i tallar el mateix contorn.
7. Per la mateixa línia de punts, embastar la roba pel darrera, així quedarà marcat el forro i tindrem la forma feta (dibuixant també la pinça).
8. "Agafar la pinça", per fer-ho cal que dobleguem la roba i que el triangle de la pinça quedi partit pel mig, així tornem a passar una basta pels fils marcats. Ja hem tancat la pinça.

**Pinça per fora****Pinça per dins**

9. Un cop tenim els dos trossos de quadres tallats i amb les pinces agafades, enganxem la roba negra i la de quadres corresponent (davant amb davant i darrere amb darrere), i passem una basta perquè no es desenganxin.
10. Quan ja tenim les robes enganxades, embastem les costures laterals.
11. A la banda esquerra, deixem un tros per posar-hi la cremallera (15-20 cm, depèn de l'alçada, de color negre).

## LA "CINTURILLA"

Un cop tenim la faldilla ja embastada i feta la forma, a punt per cosir, cal que posem la "cinturilla" (tros de roba que ens sobri per posar a la part de la cintura, és una mena de vora).

1. Agafar el patró de la part de quadres, marcar uns 5 cm de gruix a la part de dalt i tallar-ho. Enganxar sobre aquest "patró" un tros de roba que ens hagi sobrat.
2. Cosir pels punts fluixos de la faldilla per la part de la cintura, de manera que quedi un centímetre per dalt.
3. Embastem per darrera perquè sinó no es veu i cosim a màquina pels punts de darrera.
4. Tallem la roba que sobri.
5. Girem la roba sobrant de manera que quedi dins la faldilla.
6. Ho planxem perquè quedi ben fixat i cosim un repunt per dalt i així no s'escaparà.
7. Un cop tenim la faldilla, ja hi podem afegir la butxaca.



**ATENCIÓ:** Recordeu que tothom s'haurà de mesurar per fer-se el patró a mida. El que facilitem és de mostra. Si no el trobeu, demaneu a l'organització. El dia de les inscripcions en tindrem allà.